

INTERVENTO SU VIA DEI PRATI IN LOCALITA' VILLA SAN MARTINO - Scala 1:2000

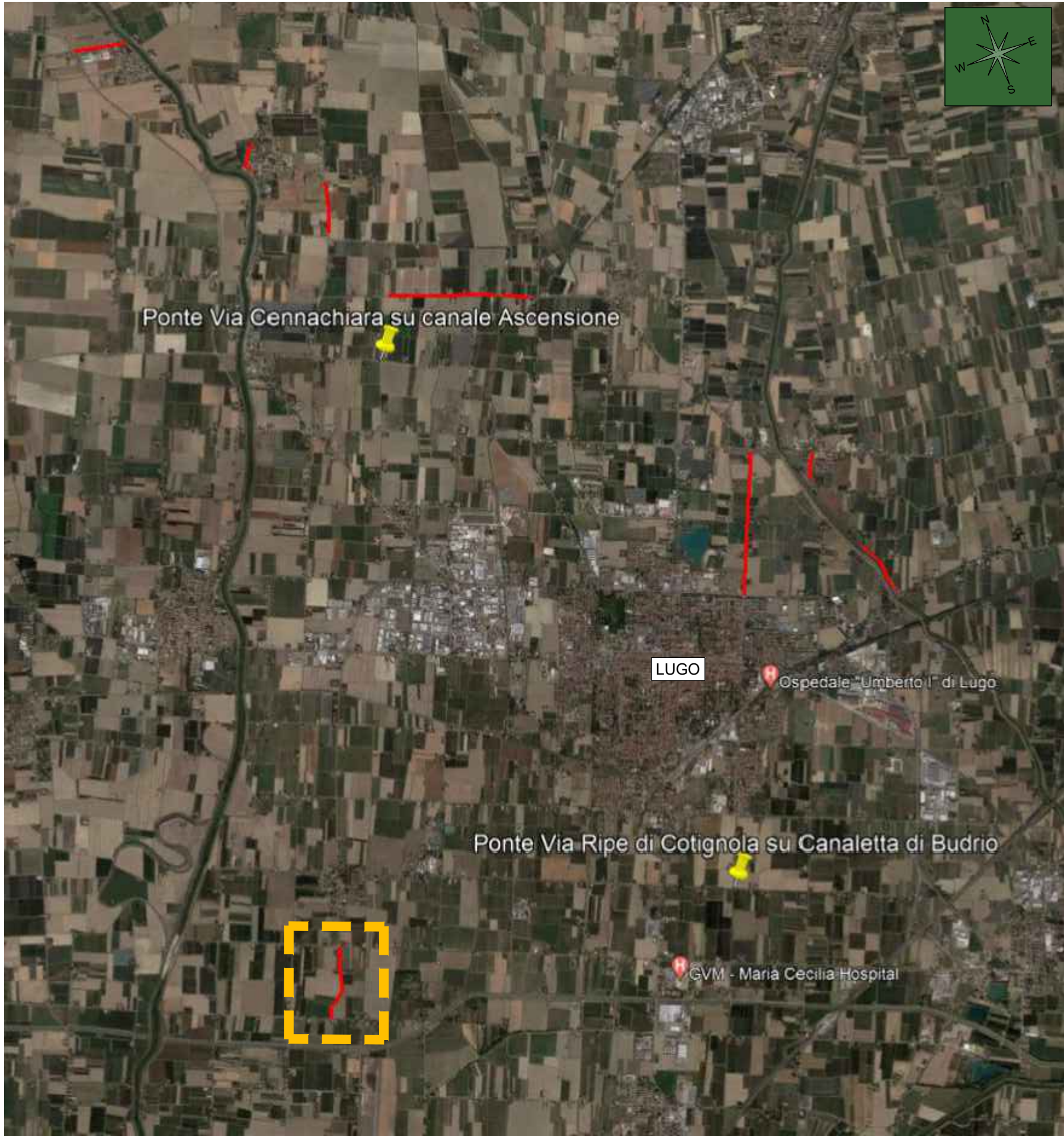

VIA DEI PRATI	
Ubicazione intervento	Via dei Prati in Villa San Martino - frazione del Comune di Lugo (RA)
Punto di partenza intervento	Intersezione stradale con via Grilli
Punto terminale dell'intervento	Intersezione stradale con via Cantoncello via Provinciale Bagnara
Tipologia dell'intervento previsto	Realizzazione di nuovo tappeto d'usura con stesura di mano d'attacco bituminosa e messa in quota di chiusini stradali. Realizzazione di segnaletica orizzontale nel tratto interessato.
Lunghezza nuovo tappeto di usura	≈ 725 m
Larghezza nuovo tappeto di usura	≈ 3,25 m
Spessore nuovo tappeto di usura	≈ 5 cm
Numero di chiusini stradali da riportare in quota	Nr. 8

K-PLAN



Finanziato
dall'Unione europea
NextGenerationEU

AREA SERVIZI AL TERRITORIO
- SERVIZIO INFRASTRUTTURE -

MANUTENZIONE STRAORDINARIA E RISTRUTTURAZIONE
STRADE COMUNALI E FUNZIONALITA' DEI MARCIAPIEDI 2021 II
LOTTO CON INTERVENTI FINALIZZATI ALLA DEMOLIZIONE E
RICOSTRUZIONE DI VARI PONTI SUL TERRITORIO COMUNALE
CUP B47H19003670004

Intervento finanziato con contributo art. 1 c. 139 L. 30/12/2018, n. 145 "Messa in Sicurezza degli Edifici e
del Territorio" confluito nel PNRR e Finanziato dall'Unione europea - NextGenerationEU M2, C4, I2.2

PROGETTO DEFINITIVO - ESECUTIVO

2.2F - PLANIMETRIA INDIVIDUAZIONE INTERVENTI:
VIA DEI PRATI - LOCALITA' VILLA SAN MARTINO

ISP STUDIO ASSOCIATO
LOMBARDI - SPAZZOLI - PAGLIONICO
INGEGNERIA AMBIENTALE DAL 1970

PROGETTAZIONE
Ing. Raffaella Lombardi

AZIENDA CERTIFICATA ISO 9001
Via N. Copernico n° 99 - 47122 Forlì (FC)
Tel. 0543/795.295 Fax. 0543/798.310 - Email: info@ispstudio.it - www.ispstudio.it

RESPONSABILE UNICO DEL
PROCEDIMENTO
DIRIGENTE AREA SERVIZI
AL TERRITORIO
Ing. Arch. Fabio Minghini

SUPERVISIONE TECNICA
Arch. Lucia Luminasi
Ing. Lara Raffellini

DATA PROGETTO: Maggio 2022



unione dei comuni
della bassa Romagna
Insieme per il futuro della nostra regione

Comune di Lugo Piazza dei Martiri, 1 - 48022 Lugo (Ra) te. 0545 38500
Area Servizi al Territorio
e-mail: livoripubblici@comune.lugo.ra.it - pec: pg.comune.lugo.ra.@@cert.legaimal.it